

Workflow Optimierung leicht gemacht

SIEMENS PLM CONNECTION
20 Juni 2023, Seeheim-Jugenheim

Prithvi Vivek Mavuri
Stéphane Langlade

Vorstellung CAD 'N ORG

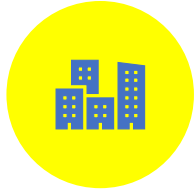

CONSULTING
UNTERNEHMEN FÜR PLM
UND CAD-LÖSUNGEN

GEGRÜNDET 1998 IN
RÜSSELSHEIM

SCHWERPUNKTE:
CONSULTING,
ADMINISTRATION,
HELPDESK, ...

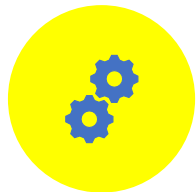

SOFTWARE-
ENTWICKLUNG ZUR
OPTIMIERUNG VON
TEAMCENTER

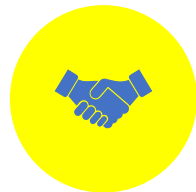

PARTNER DER SIEMENS
DIGITAL INDUSTRY
SOFTWARE

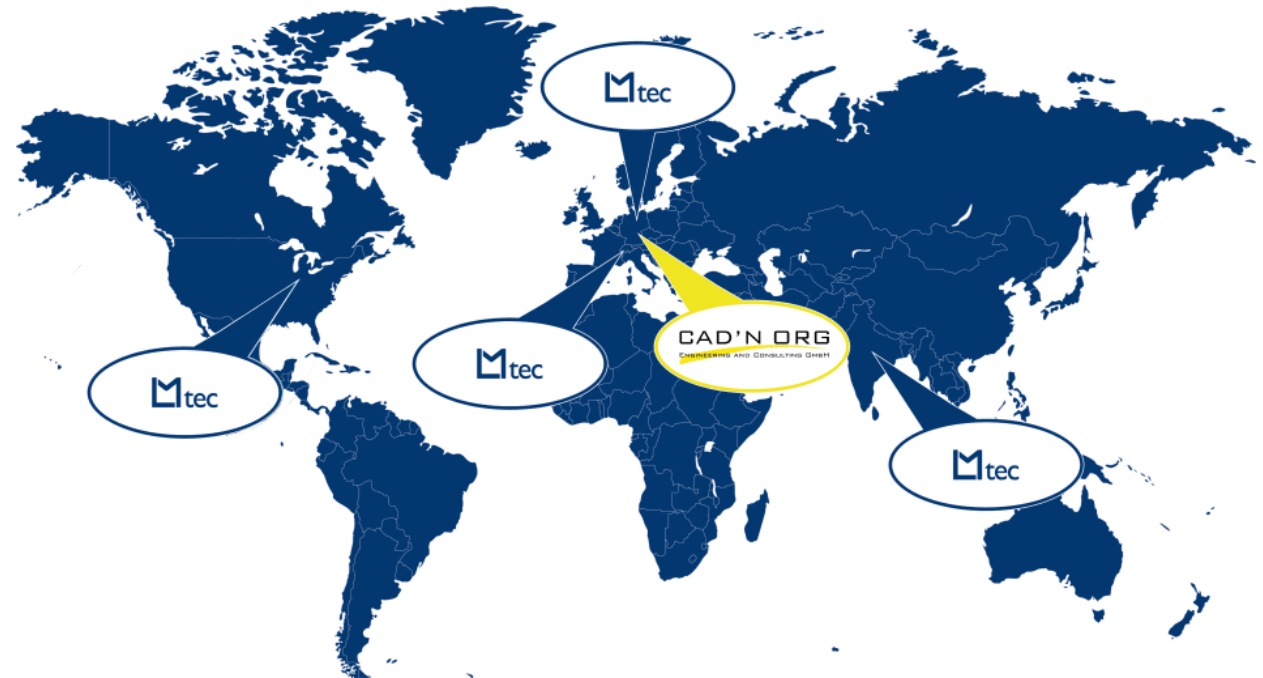

Agenda

Kurzeinführung Workflows:

- Typische Anwendungsfälle
- Best Practice-Ansätze

Praktische Umsetzung:

- Workflow Neuanlage (Live-Demo)
- Workflow Ergänzung
- Workflow Optimierung

Ziel

- Vereinfachung und Optimierung komplexer Workflows

Zusätzliche Lernziele:

- Ein Überblick über die Möglichkeiten von Stylesheets im Teamcenter
- Best-Practice-Ansätze

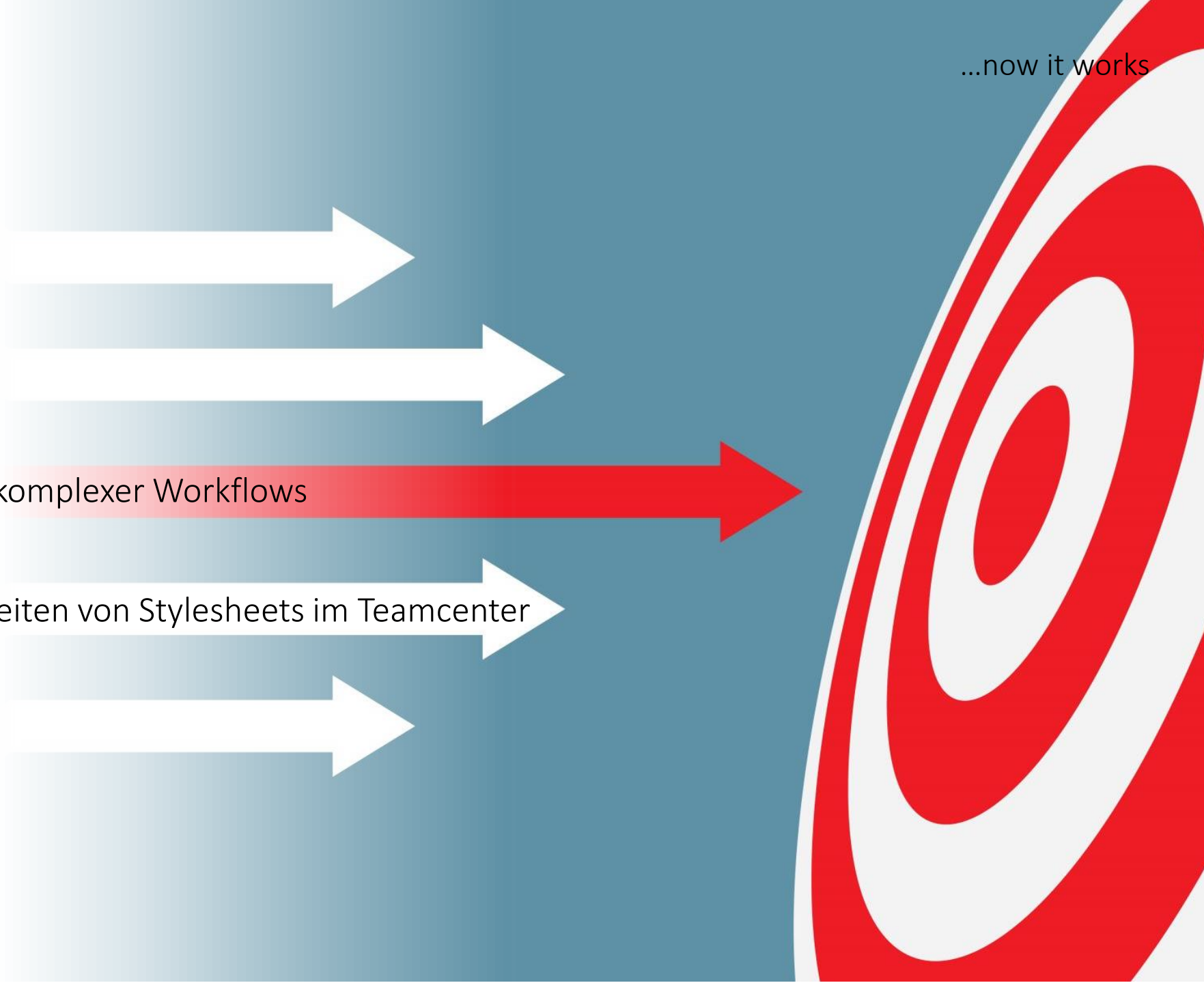

Einführung: Was sind Workflows?

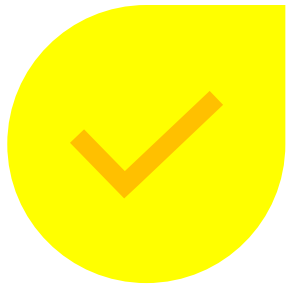

Automatisierung der
Geschäftsprozesse

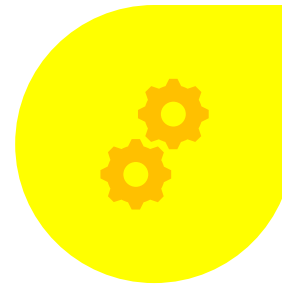

Höhe Produktivität

Manuelle Arbeit wird
reduziert

Audit Logs

Workflow Anwendungsfälle

Task: Aktivitäten im Workflow

Inbox: Aufgaben in RAC und AW ausführen

Beispiel: Condition Task, Review Task oder Add Satus Task

Fälle: Bedingungsaufrage, vier-Augen-Prinzip oder Design Freigabe

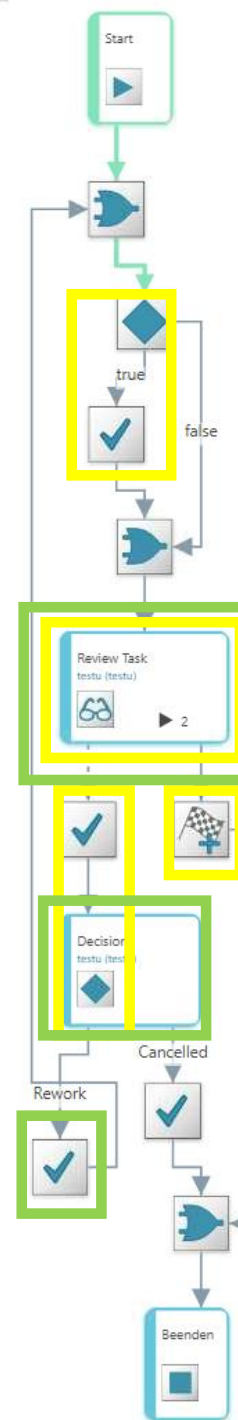

...now it works

Die Bedingungsaufrage:

- eine neutrale Format-Datei erzeugen
- PDF aus Zeichnung

Die zuständigen Personen zuweisen, die die Zielobjekte im Workflow prüfen müssen.

Design freigeben

Eine Benachrichtigung von abgelehnten Reviews + Eine Entscheidung:

- Rework
- Oder Workflow abbrechen

Die zuständigen Personen erhalten ihre Aufgaben im Inbox.

Best Practice- Ansätze

Aufteilung des
Workflows => Kein
Master Workflow!

Gutes Verständnis
den Workflow-
Funktionen

gründlich testen

Prozessverzögerungen
vermeiden: Nutzung
der Ressourcenpools

Dokumentation:
Logik, Rangfolge des
Tasks

Versionierung und
Backups

...now it works

Live Demo

- Workflow Neuanlage
- Workflow Ergänzung:
 - generiertes PDF von Dispatcher hinzufügen
 - Speichern von Genehmiger und Datum der Freigabe
 - setzen obsolete Status auf der vorherigen Revision
 - (fügen Sie eine ACL-Regel hinzu, um die Änderung an Objekten im Workflow durch den Benutzer zu verhindern)

Workflow Ergänzung

- generiertes PDF von Dispatcher hinzufügen (Verknüpft als Rendering):

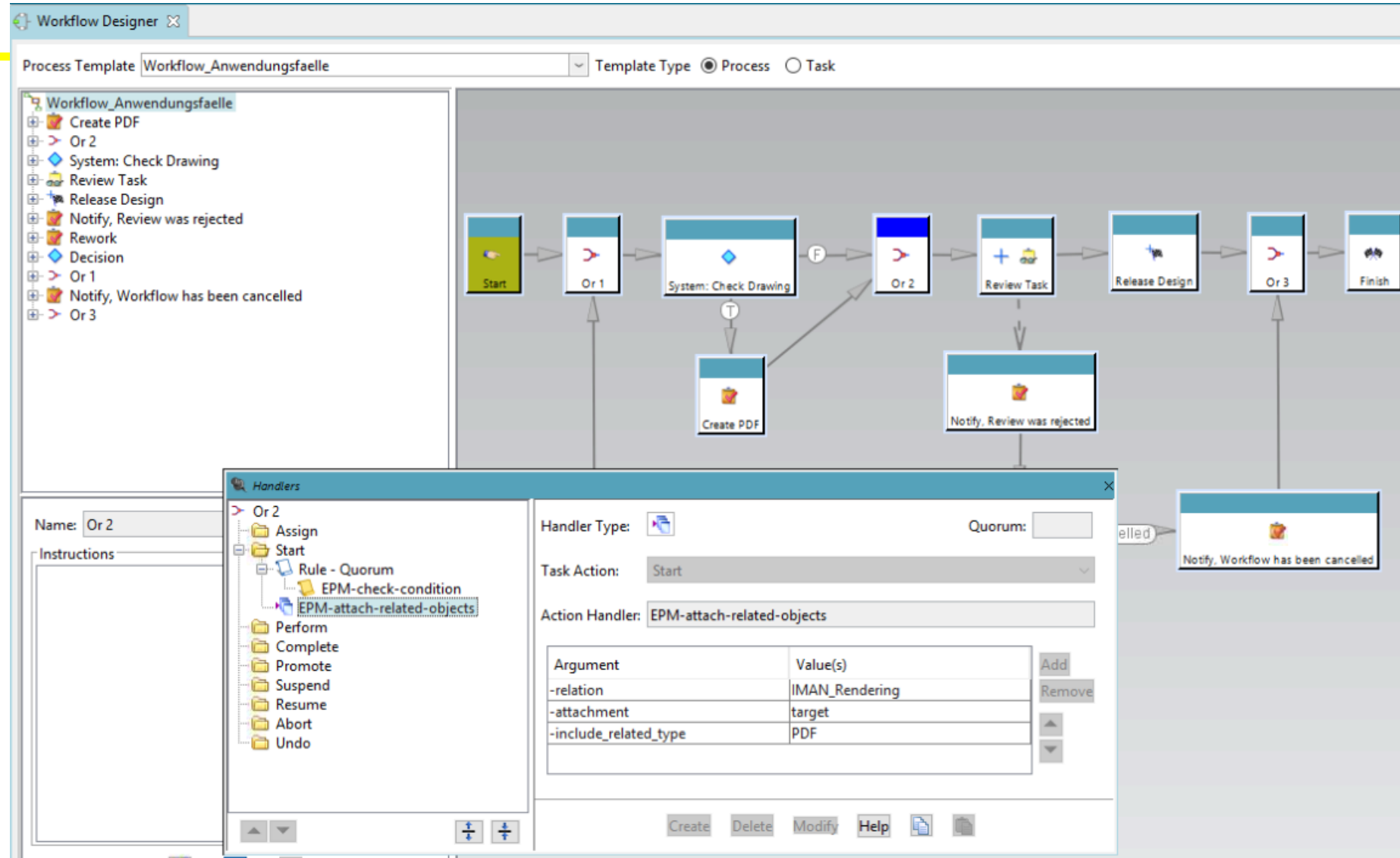

Workflow Ergänzung

- Speichern von Genehmiger und Datum der Freigabe:

Argument	Value(s)
-name	user_data_1
-date	user_data_2

Buttons for 'Add' and 'Remove' are visible next to the table. At the bottom of the dialog, there are buttons for 'Create', 'Delete', 'Modify', and 'Help'.

Workflow Ergänzung

- Speichern von Genehmiger und Datum der Freigabe:

The 'Handlers' window is open, showing the configuration for the 'Notify, Review was rejected' handler. The 'Action Handler' is set to 'TCRS-store-review-data'. The arguments and values are as follows:

Argument	Value(s)
-name	user_data_1
-date	user_data_2
-mode	delete

Workflow Ergänzung

- setzen obsolete Status auf der vorherigen Revision:

Argument	Value(s)
-status	CNO4SupersededObsolete
-rev_status	TCM Released
-latest	

Live Demo

```
Enter elements of first matrix.  
Enter elements of matrix 1:" << endl;  
for(i = 0; i < r1; ++i)  
for(j = 0; j < c1; ++j)  
{  
    cout << "Enter element a" << i + 1 << " " << j + 1 << " : ";  
    cin >> a[i][j];  
}  
  
Enter elements of second matrix.  
Enter elements of matrix 2:" << endl;  
for(i = 0; i < r2; ++i)  
for(j = 0; j < c2; ++j)  
{  
    cout << "Enter element b" << i + 1 << " " << j + 1 << " : ";  
    cin >> b[i][j];  
}
```

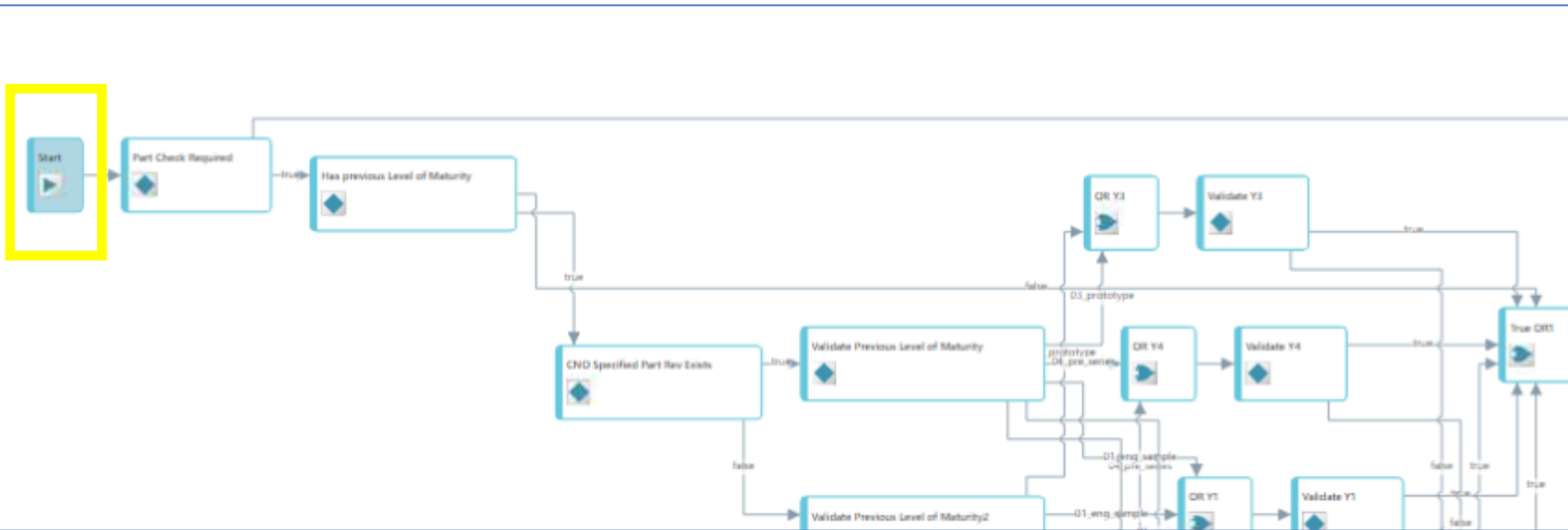

Vereinfachung existierender Freigabe Prozesse

- Beim Start: die Eingangsprüfungen

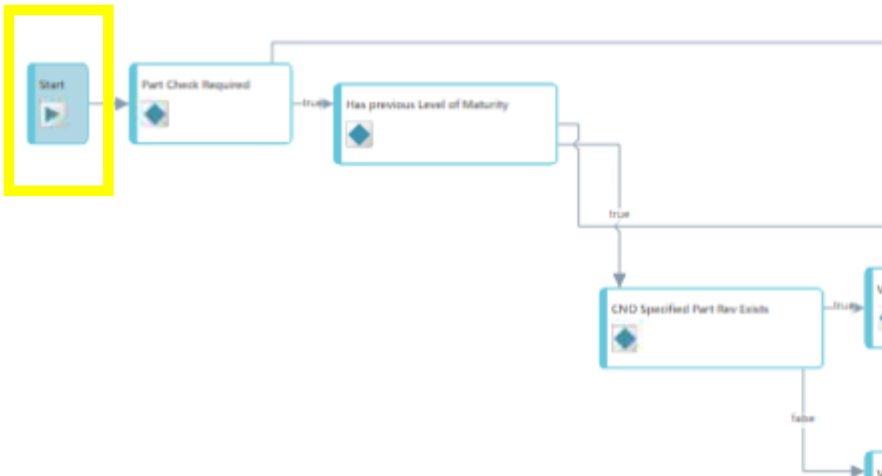

Vereinfachung existierender Freigabe Prozesse

- Beim Start: die Eingangsprüfungen
 - Abbildung der einzelnen Prüfungen in einer wiederverwendbaren Check-Konfiguration
 - Vereinfachung durch Vermeidung von eigenen WF-Handlern und Saved Queries

Name: Design_Release_Demo

Trigger	Argumente
Zugewiesen	
Gestartet	
Regel - Anzahl für Mehrheits...	
EPM-validate-target-obje...	-include_type=ItemRevision
Regel - UND	
EPM-check-related-objects	-include_type=ItemRevision -secondary tvoe=UGMASTER
EPM-check-related-objects	-include_type=ItemRevision -secondary tvoe=UGPART
EPM-check-related-objects	-include_type=ItemRevision -secondary tvoe=UGPART
Regel - UND	
EPM-check-related-objects	-include_type=ItemRevision -primary tvoe=ItemRevision
EPM-check-related-objects	-include_type=ItemRevision -primary tvoe=ItemRevision
EPM-check-related-objects	-include_type=ItemRevision -primary tvoe=ItemRevision
EPM-check-related-objects	-include_type=ItemRevision -primary tvoe=ItemRevision
EPM-check-related-objects	-include_type=ItemRevision -primary tvoe=ItemRevision
EPM-check-related-objects	-include_type=ItemRevision -secondary tvoe=UGMASTER
EPM-check-related-objects	-include_type=ItemRevision -secondary tvoe=UGPART
Regel - UND	
EPM-check-object-proper...	-include_type=Cno4ProductDemc -property=CNO3 level of maturit
EPM-check-object-proper...	-include_type=Cno4ProductDemc -property=CNO3 level of maturit
EPM-check-object-proper...	-include_type=Cno4ProductDemc -property=CNO3 level of maturit
EPM-check-object-proper...	-include_type=Cno4ProductDemc -property=CNO3 parent struct el
EPM-check-object-proper...	-include_type=Cn265LEItemRevis -property=object desc
Regel - UND	
EPM-check-object-proper...	-include_type=ItemRevision -property=cno4 change desc
EPM-check-object-proper...	-include_type=Cno4ProductDemc -property=CNO3 level of maturit
EPM-check-object-proper...	-include_type=Cno4ProductDemc -property=CNO3 level of maturit
EPM-check-object-proper...	-include_type=Cno4ProductDemc -property=CNO3 parent struct el
EPM-check-object-proper...	-include_type=Cn265LEItemRevis -property=object desc
Regel - Anzahl für Mehrheits...	
EPM-check-object-proper...	-include_type=ItemRevision -property=object desc
Regel - UND	
EPM-attach-related-objects	-relation=IMAN_specification -attachment=target
EPM-attach-related-objects	-relation=PSBOMViewRevision -attachment=target
EPM-attach-related-objects	-relation=IMAN_master_form -attachment=target
EPM-attach-related-objects	-relation=IMAN_Rendering -attachment=target
EPM-attach-related-objects	-relation=IMAN_capture -attachment=target
Ausgeführt	
Abgeschlossen	
Weitergeleitet	
Angehalten	
Fortgesetzt	
Eingestellt	
Rückgängig machen	

...now it works

Vereinfachung existierender Freigabe Prozesse

- Beim Start: die Eingangsprüfungen
 - Abbildung der einzelnen Prüfungen in einer wiederverwendbaren Check-Konfiguration
 - Vereinfachung durch Vermeidung von eigenen WF-Handlern und Saved Queries

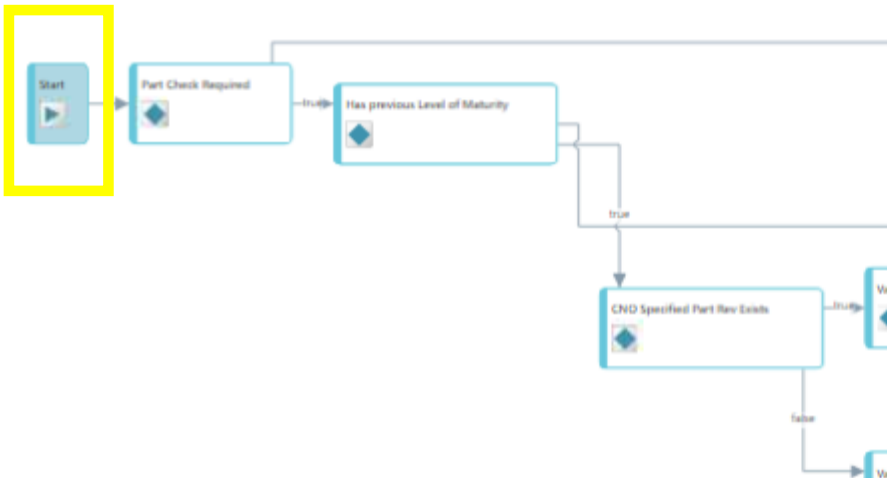

Name: Design_Release_Demo

Trigger	Argumente
Zugewiesen	
Gestartet	
Regel - Anzahl für Mehrheits...	
EPM-validate-target-obje...	-include_type=ItemRevision
Regel - UND	
EPM-check-related-objects	-include_type=ItemRevision -secondary tvoc=UGMASTER
EPM-check-related-objects	-include_type=ItemRevision -secondary tvoc=UGPART
EPM-check-related-objects	-include_type=ItemRevision -secondary tvoc=UGPART
Regel - UND	
EPM-check-related-objects	-include_type=ItemRevision -primary tvoc=ItemRevision
EPM-check-related-objects	-include_type=ItemRevision -primary tvoc=ItemRevision
EPM-check-related-objects	-include_type=ItemRevision -primary tvoc=ItemRevision
EPM-check-related-objects	-include_type=ItemRevision -primary tvoc=ItemRevision
EPM-check-related-objects	-include_type=ItemRevision -primary tvoc=ItemRevision
EPM-check-related-objects	-include_type=ItemRevision -primary tvoc=UGMASTER
EPM-check-related-objects	-include_type=ItemRevision -secondary tvoc=UGPART
Regel - UND	
EPM-check-object-proper...	-include_type=Cno4ProductDemc -property=CNO3 level of maturit
EPM-check-object-proper...	-include_type=Cno4ProductDemc -property=CNO3 level of maturit
EPM-check-object-proper...	-include_type=Cno4ProductDemc -property=CNO3 level of maturit
EPM-check-object-proper...	-include_type=Cno4ProductDemc -property=CNO3 parent struct el
EPM-check-object-proper...	-include_type=Cn265LEItemRevis -property=object desc
Regel - UND	
EPM-check-object-proper...	-include_type=ItemRevision -property=cno4 change desc
EPM-check-object-proper...	-include_type=Cno4ProductDemc -property=CNO3 level of maturit
EPM-check-object-proper...	-include_type=Cno4ProductDemc -property=CNO3 level of maturit
EPM-check-object-proper...	-include_type=Cno4ProductDemc -property=CNO3 parent struct el
EPM-check-object-proper...	-include_type=Cn265LEItemRevis -property=object desc
Regel - Anzahl für Mehrheits...	
EPM-check-object-proper...	-include_type=ItemRevision -property=object desc
Regel - UND	
EPM-attach-related-objects	-relation=IMAN_specification -attachment=taoet
EPM-attach-related-objects	-relation=PSBOMViewRevision -attachment=taoet
EPM-attach-related-objects	-relation=IMAN_master_form -attachment=taoet
EPM-attach-related-objects	-relation=IMAN_Rendering -attachment=taoet
EPM-attach-related-objects	-relation=IMAN_capture -attachment=taoet
Ausgeführt	
Abgeschlossen	
Weitergeleitet	
Angehalten	
Fortgesetzt	
Eingestellt	
Rückgängig machen	

Name: Design_Release_Demo (simplified)

Trigger	Argumente
Zugewiesen	
Gestartet	
CNO_Validation_AH	-JOB=VAL_DESIGN_FREEZE_JOB
EPM-attach-related-objects	-relation=IMAN_specification -attachment=taoet
EPM-attach-related-objects	-relation=PSBOMViewRevision -attachment=taoet
EPM-attach-related-objects	-relation=IMAN_master_form -attachment=taoet
EPM-attach-related-objects	-relation=IMAN_Rendering -attachment=taoet
EPM-attach-related-objects	-relation=IMAN_capture -attachment=taoet
Ausgeführt	
Abgeschlossen	
Weitergeleitet	
Angehalten	
Fortgesetzt	
Eingestellt	
Rückgängig machen	

...now it works

Vereinfachung existierender Freigabe Prozesse

- Beim Start: die Eingangsprüfungen
 - Nutzung des CNO Validation Framework Rule Handlers
 - Schneller Start des Workflows
 - Übernahme aller Prüfungen des Workflows in die Vorab-Validierung
 - Nutzung zum Aufruf des Design Freigabe Workflow bei erfolgreicher Prüfung
 - 100% anpassbare Arbeitsanweisungen
 - Anzeige-Filter / Suche den Fehlermeldungen
 - Ermöglicht optionale automatisierte Fehlerbereinigungen

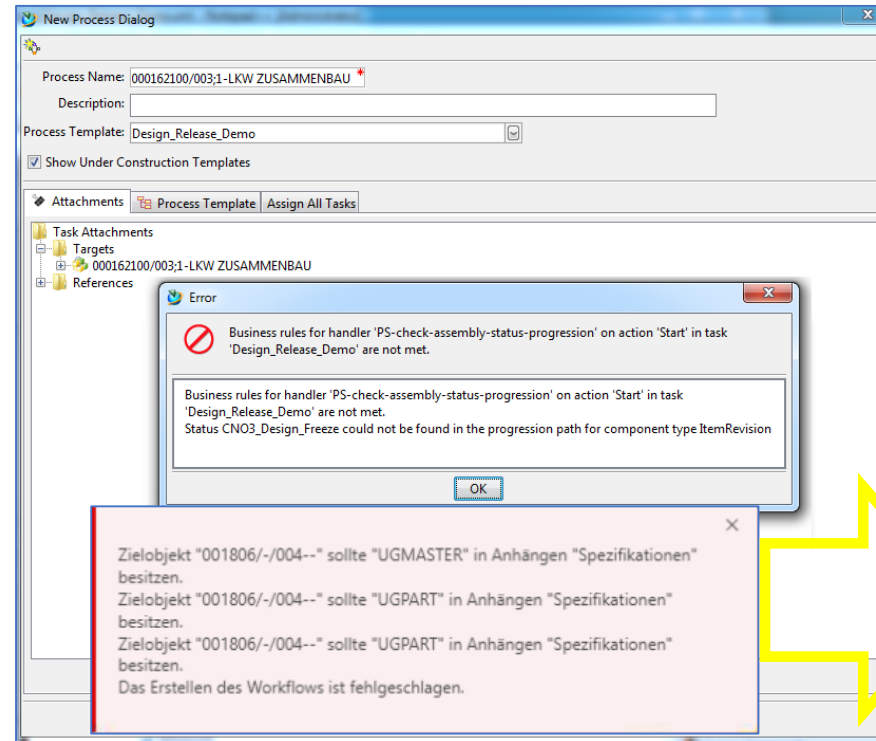

Validation Result: TRUCK ASSEMBLY		
Filter status:		
All Results		
Search:		
Target	Message	Property Name
▶ ❌ 00050000/001 (TRUCK ...	Multiple checks failed ...	
▶ ❌ 00050004/003 (CARRIA...	Multiple checks failed ...	
▶ ❌ 00050003/003 (CHASSI...	Multiple checks failed ...	
▶ ❌ 00050032/003 (HOPPER)	Multiple checks failed ...	
▶ ❌ 00050036/003 (FENDER...	Multiple checks failed ...	
▶ ❌ 00050040/003 (LAMP R...	Multiple checks failed ...	
▶ ✅ 00050021/003 (BOOTH ...	OK	
▶ ✅ 00050038/003 (RUBBER)	OK	
▶ ✅ 00050037/003 (FENDER)	OK	
▶ ❌ 00050041/003 (LAMP R...	Multiple checks failed ...	
▶ ✅ 00050042/003 (LAMP R...	OK	

Vereinfachung existierender Freigabe Prozesse

- Übernahme aller Prüfungen des Workflows in die Vorab-Validierung
 - Nutzung zum Aufruf des Design Freigabe Workflow bei erfolgreicher Prüfung
 - 100% anpassbare Arbeitsanweisungen
 - Anzeige-Filter / Suche den Fehlermeldungen
 - Ermöglicht optionale automatisierte Fehlerbereinigungen

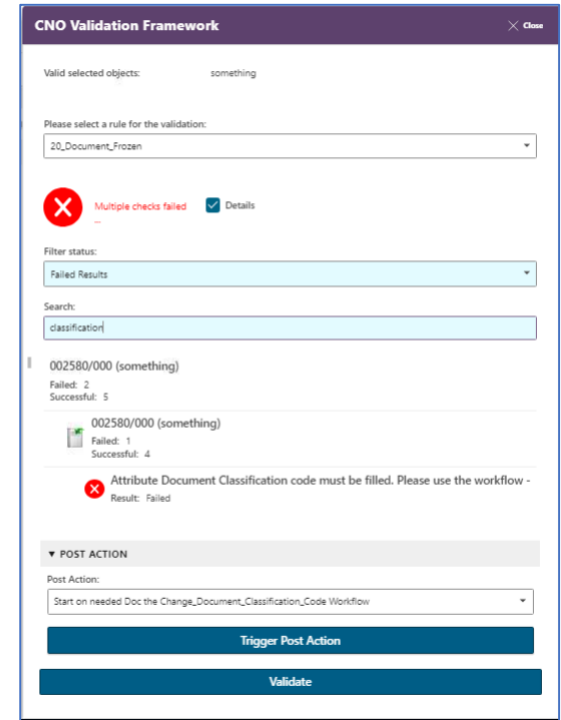
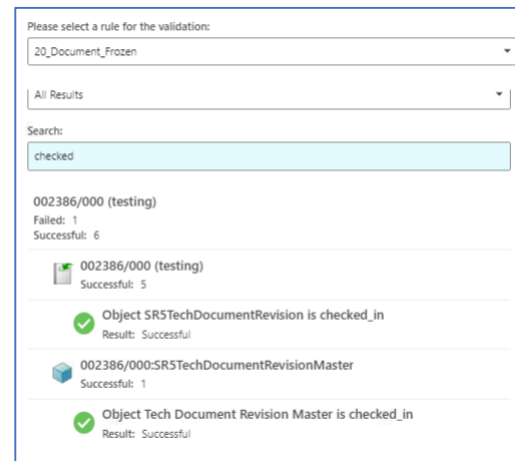
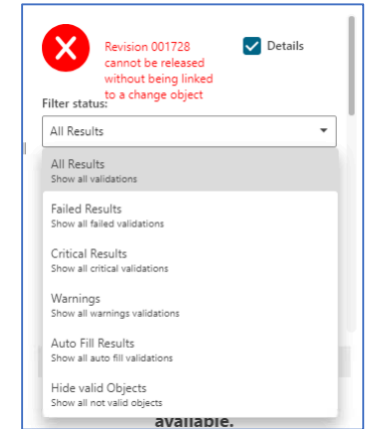
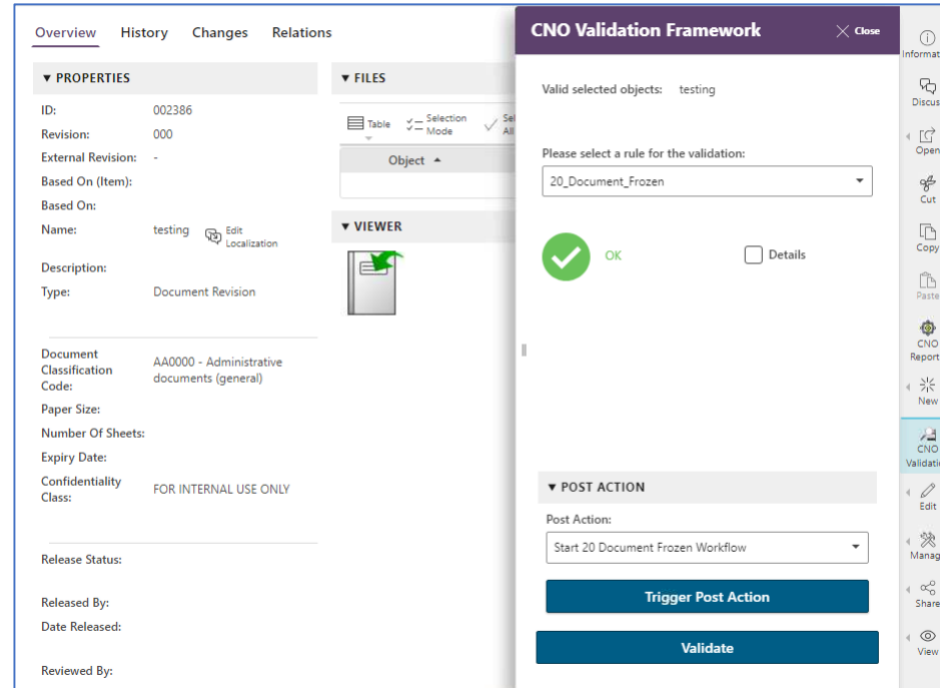

Vereinfachung existierender Freigabe Prozesse

- Vorgänger Statusprüfung
 - CNO Validation Framework bittet Zusätzliche Vorprüfung
 - Baugruppenprüfungen
 - Änderungs- und Materialinformationen
 - Kategorien
 - ...

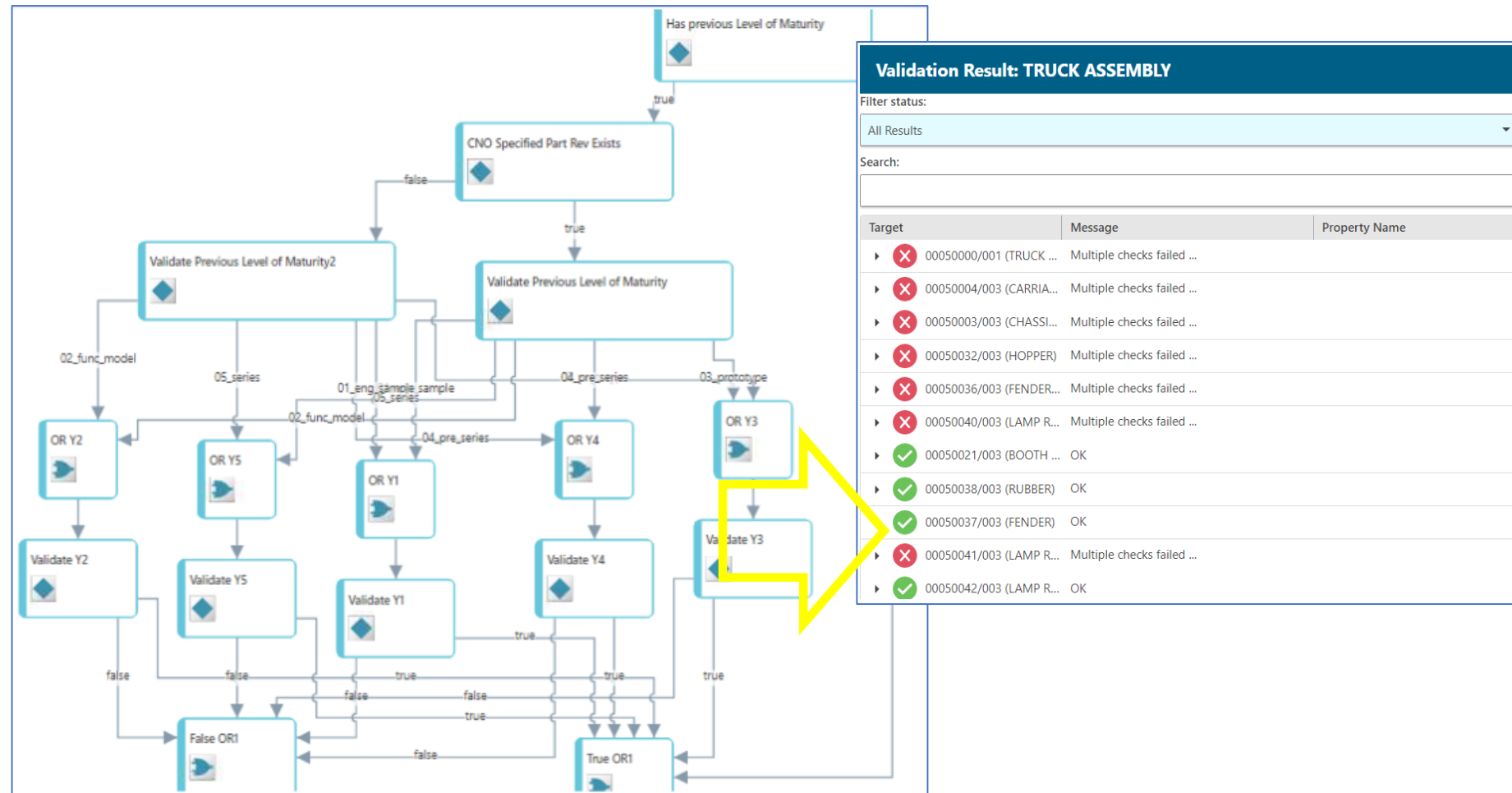

Vereinfachung existierender Freigabe Prozesse

- Dokumentenprüfung
 - CNO Validation Framework bittet Zusätzliche Vorprüfung
 - Baugruppenprüfungen
 - Änderungs- und Materialinformationen
 - Kategorien
 - ...

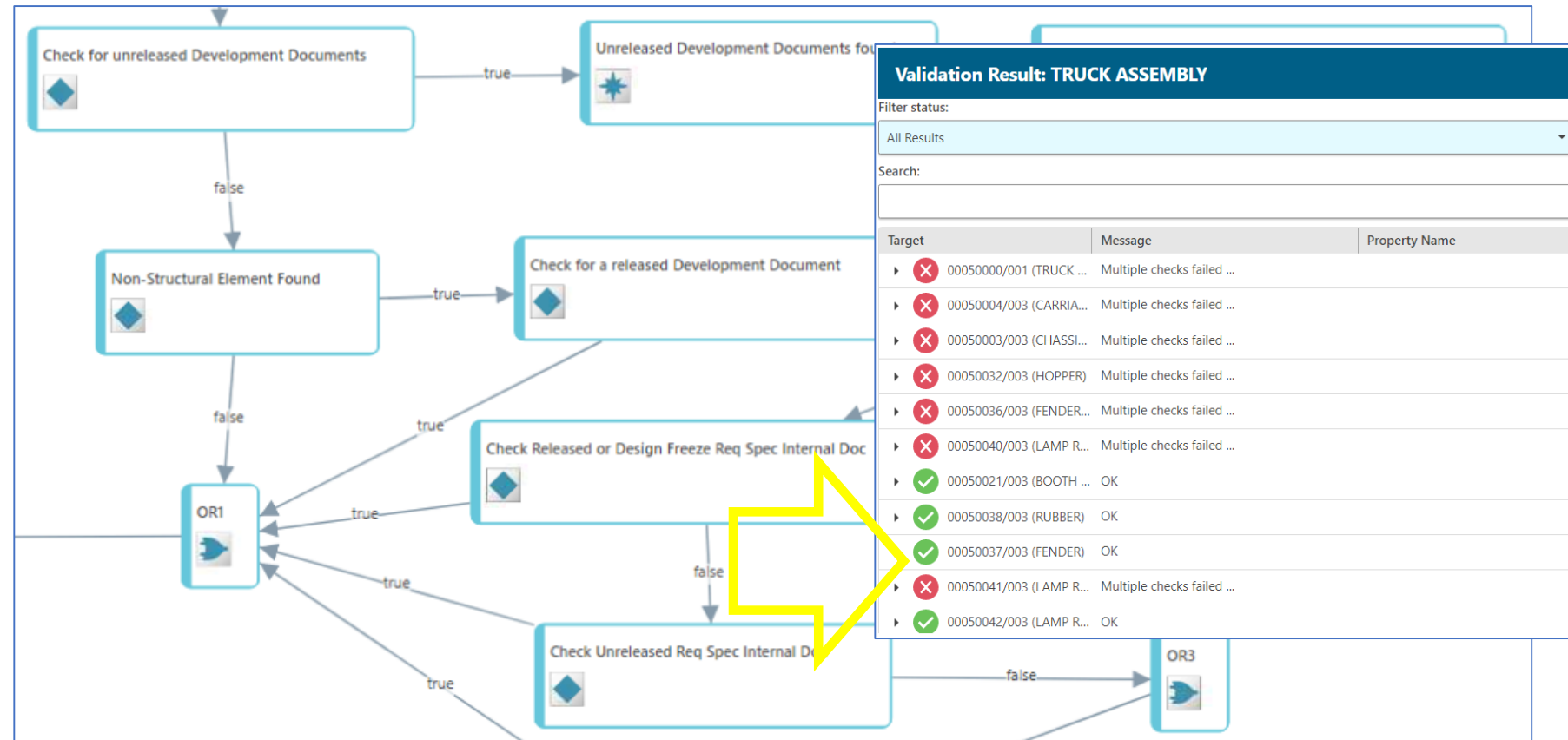

Vereinfachung existierender Freigabe Prozesse

- BOM Sub Workflows: Komponenten Statusprüfungen
 - CNO Validation Framework bittet
 - Baugruppenprüfungen
 - Änderungs- und Materialinformationen
 - Kategorien
 - ...

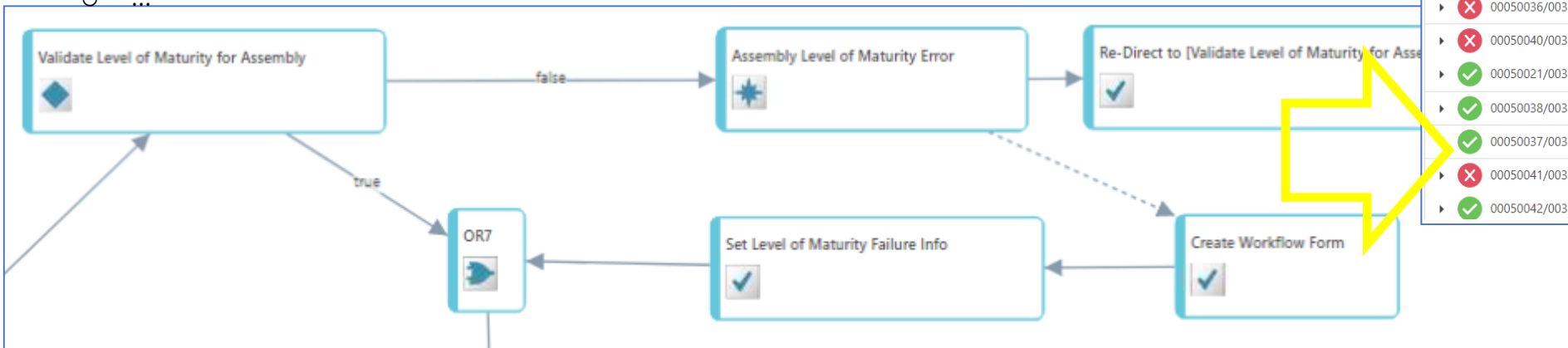

Validation Result: TRUCK ASSEMBLY		
Filter status:		
All Results		
Search:		
Target	Message	Property Name
▶ ❌ 00050000/001 (TRUCK ...	Multiple checks failed ...	
▶ ❌ 00050004/003 (CARRIA...	Multiple checks failed ...	
▶ ❌ 00050003/003 (CHASSI...	Multiple checks failed ...	
▶ ❌ 00050032/003 (HOPPER)	Multiple checks failed ...	
▶ ❌ 00050036/003 (FENDER...	Multiple checks failed ...	
▶ ❌ 00050040/003 (LAMP R...	Multiple checks failed ...	
▶ ✅ 00050021/003 (BOOTH ...	OK	
▶ ✅ 00050038/003 (RUBBER)	OK	
▶ ✅ 00050037/003 (FENDER)	OK	
▶ ❌ 00050041/003 (LAMP R...	Multiple checks failed ...	
▶ ✅ 00050042/003 (LAMP R...	OK	

Vereinfachung existierender Freigabe Prozesse

- Workflow Check (simplified) + Validation Framework: Vorteile:
 - Übersicht über alle Validierungsschritte bevor das Teil in einen Workflow gesendet wird.
 - Direkte Korrektur-Möglichkeit durch Zugriff auf die referenzierten Objekte über die Oberfläche.

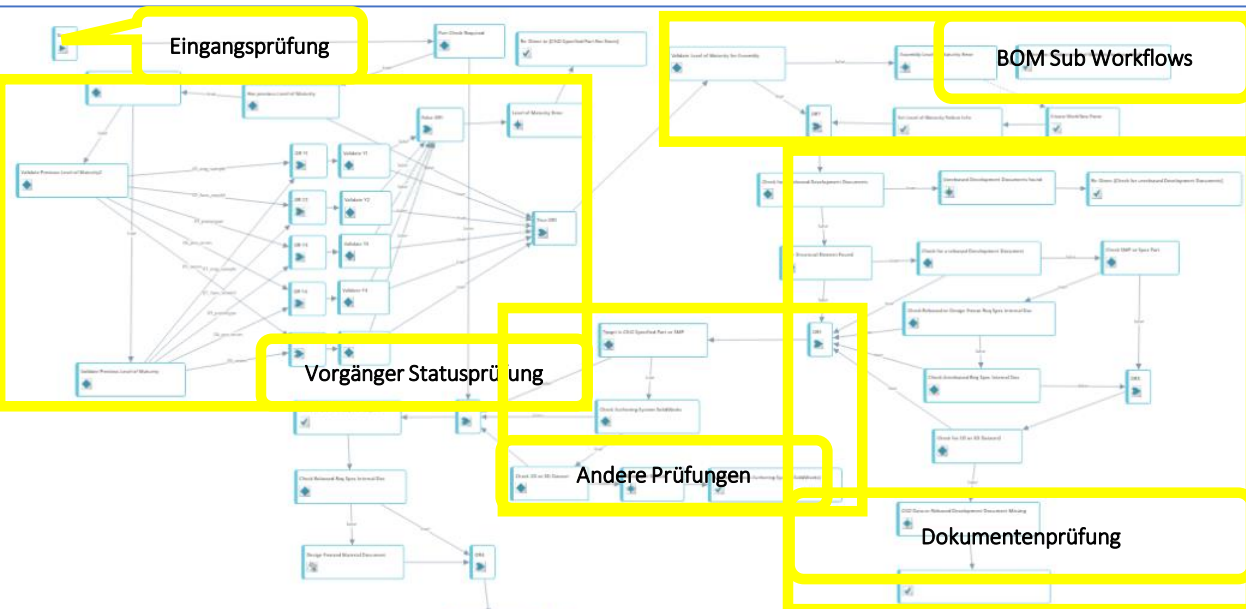

Validation Result: TRUCK ASSEMBLY

Filter status:
All Results

Search:

Target	Message
✖ 00050000/001 (TRUCK ...	Multiple checks failed ...
✖ 00050004/003 (CARRIA...	Multiple checks failed ...
✖ 00050003/003 (CHASSI...	Multiple checks failed ...
✖ 00050032/003 (HOPPER)	Multiple checks failed ...
✖ 00050036/003 (FENDER...	Multiple checks failed ...
✖ 00050040/003 (LAMP R...	Multiple checks failed ...
✔ 00050021/003 (BOOTH ...	OK
✔ 00050038/003 (RUBBER)	OK
✔ 00050037/003 (FENDER)	OK
✖ 00050041/003 (LAMP R...	Multiple checks failed ...
✔ 00050042/003 (LAMP R...	OK

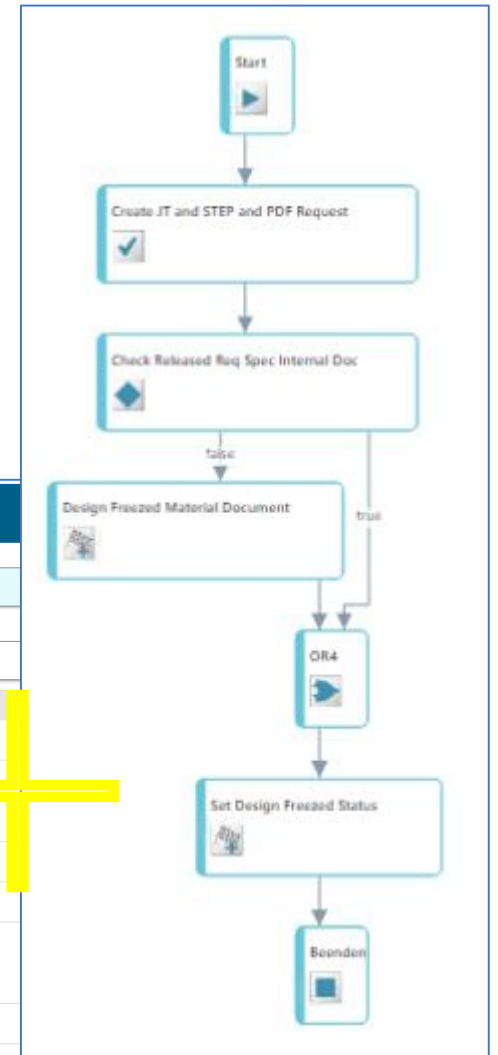

CNO Validation Framework

- OOTB-Teamcenter
 - Fehler können erst „innerhalb des Workflows“ festgestellt werden
 - Kryptische Fehlermeldungen sind „Standard“ – bzw. verständliche sehr schwer umzusetzen
 - Aufwändige Administration / Downtimes
 - Performance – gerade bei Strukturen – nicht optimal
- CNO Validation Framework:
 - Konfiguration der Prüfungen
 - Modular (Wiederverwendung)
 - Weit reichende Abhängigkeiten einfach umsetzbar / Sehr weit reichende Prüfungsmöglichkeiten auch für „komplexe“ Zusammenhänge
 - 100% anpassbare Arbeitsanweisungen
 - Mehrsprachigkeit
 - Keine Downtimes erforderlich -> kurzfristige Anpassungen jederzeit im Betrieb möglich
 - Gute Performance auch bei größeren Strukturen

**CAD 'N ORG
GMBH**

Eisenstrasse 2-4
DE-65428 Ruesselsheim

www.cadnorg.de

info@cadnorg.eu

...und Antworten auch
hier am Stand **27**

Fragen?